Regulamento da Pedalada

Pedalar em grupo exige regras e acertos para que a pedalada seja segura, divertida e também para evitar conflito de interesses durante o passeio.

Com isso relacionamos vários itens de grande importância que devem ser seguidos por todos os participantes:

Início as 19 hs

Entrega dos kits das 17:45 até as 18:45.

Em caso de chuva vamos aguardar 30 minutos até decidir se haverá ou não pedalada. De qualquer maneira vamos distribuir os kits.

- todos que tiverem direito a inscrição e que efetuarem o pagamento terão direito a camisa oficial da pedalada, que será entregue somente no dia do passeio.
- O passeio terá um percurso entre 18 e 20 quilômetros pelas ruas do centro da cidade e não é recomendado para iniciantes, pois não haverá carro de apoio. Deverá terminar por volta das 22 horas.
- Para quem está acostumado a pedalar essa distância pode-se considerar um passeio leve. Mas para quem nunca pedalou distâncias acima de 10 quilômetros será um passeio muito difícil.
- Só se inscreva se você estiver bem acostumado a pedalar em grupo. Lembrando que não é passeio ciclístico e sim uma pedalada.
- A inscrição é pessoal e intransferível !
- Aquele que estiver com dificuldade de acompanhar o grupo vamos solicitar que retorne para o local de saída, caso o ciclista não atenda nossa recomendação, não teremos condições de esperar. Por isso é muito importante estar acostumado a pedalar em grupo.
- O kit só será entregue somente para o participante inscrito que estiver presente e participando da pedalada, com bicicleta e capacete.
- Não entregaremos para terceiros e nem após a realização da pedalada.
- A camiseta é de uso obrigatório durante a pedalada.
- Não será possível fazer a troca das camisas por outro tamanho, vamos respeitar o que foi mencionado na ficha de inscrição de acordo com o tamanho divulgado antes da inscrição conforme. Confira o tamanho da camisa que é unisex conforme medidas na tabela abaixo:

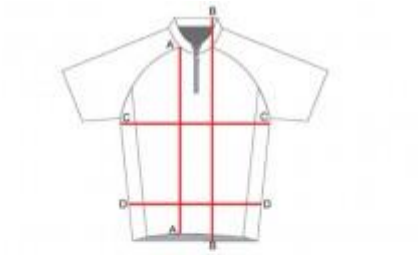

CAMISA MASCULINA	P	M	G	GG	XG
A - Comprimento Frontal	55	57	59	62	63
B - Altura Corpo central Posterior	73	75	76	77	80
C - Largura do Tórax	51	52	53	59	60
D - Largura da Barra	42	43	45	49	50

CAMISA FEMININA	P	M	G	GG
A - Comprimento Frontal	51	52	56	58
B - Altura Corpo central Posterior	65	66	70	72
C - Largura do Tórax	42	43	45	48
D - Largura da Barra	36	37	38	40

- Obrigatório o Uso de Capacete.
- Idade mínima: 16 anos. Crianças em cadeirinhas também não será permitida a participação devido ao risco de vida.
- Como o trânsito de veículos não é fechado para a pedalada, por segurança não permitimos a participação de crianças em cadeirinhas ou qualquer outro transporte na bicicleta. Risco de vida.
- O ideal é que a bicicleta para esse passeio seja uma Mountain Bike.
- A bicicleta deve estar revisada, com os pneus cheios e em perfeitas condições de uso. Não haverá ninguém no local para realizar manutenções.
- Não será permitida a participação de bicicletas Elétricas.
- Siga as orientações dos Guias.
- Respeite as regras de trânsito, no sinal vermelho PARE. Só siga se algum dos guias estiver segurando o trânsito.
- Pedale sempre em fila indiana, dois a dois.
- No caso de estarmos pedalando na ciclovia siga sempre as regras de trânsito, sempre pedalar em sua mão e pedalando dentro da ciclovia !
- Não ande em zigue zague.
- Não fale ao celular durante a pedalada.
- Não será permitido ciclista escutando música de forma alguma (nem fone de ouvido nem com celulares ou outro tipo de aparelho instalado na bicicleta).
- Se for empurrar a bicicleta, vá para o canto direito.

- Antes de parar verifique se não vem ninguém atrás de você e avise sua intenção de parada. Só não avise e pare imediatamente, faça com segurança para não causar um enorme acidente.
- Não freie bruscamente.
- Não grite e nem faça bagunça durante o passeio, vamos mostrar que os ciclistas são pessoas civilizadas.
- Em caso de quebra da bicicleta não teremos como consertar a bicicleta. Pare e comunique um dos guias. Como não haverá carro de apoio é importante estar com o dinheiro do taxi.
- Não haverá carro de apoio.
- No caso sua bicicleta ter um pneu furado tendo os Itens mínimos para conserto deste (1 câmara de ar reserva, kit remendo para pneus, 1 bomba para encher pneus, ferramentas compatíveis com sua bicicleta).
- Leve água em sua bicicleta.
- Podemos alterar o percurso do passeio sem prévio aviso.
- Importante estar com iluminação traseira e dianteira.
- Não use aquelas buzinas tipo de caminhão, de ar. De sininho tudo bem.
- Com chuva poderemos cancelar o passeio e transferir para uma nova data, na dúvida ligue no dia para o a organização no 11 5517 7733 entre 17 e 18 hs do dia da pedalada, não atendemos nesse número nos dias anteriores e nem respondemos mensagens .
- No caso da pedalada não for realizada por motivo de chuva ou qualquer outro motivo a inscrição deverá ser re-confirmada.
- Em caso do não comparecimento no passeio será considerado desistência, perdendo assim o direito de receber o kit.
- Em caso de não comparecimento por quaisquer motivos não iremos transferir a inscrição para outro passeio ou evento promovido pelo Sampa Bikers;
- Também não entregamos os kits após a realização do passeio, pois todas as camisetas que sobram são doadas automaticamente.
- Não pedale na calçada.
- Não xingue os motoristas, mesmo se eles estiverem errados, convide-os para pedalar com nosso grupo.